

Wohn- und Atelierhaus 5034 Suhr

Auftraggeber: Herr + Frau
Dr. med.
R. + J. Eren-Bühler
Mettlenhölzliweg 26
3074 Muri b/Bern

Projekt: Christian Leuner
dipl. Architekt
Industriestrasse 20
5000 Aarau

Erstellung: 1993/94

Adresse: Panamaweg 1
5034 Suhr

Jurybericht

Die Qualität des Projektes liegt in seiner Kraft, innerhalb der gesichtslosen Peripherie von Suhr einen architektonisch starken Ort zu schaffen. Der Bau ist sowohl in seinem formalen Ausdruck als auch durch seine innenräumlichen Qualitäten aussergewöhnlich.

Hervorzuheben sind der klare, strenge Aufbau der Baukörper und die absolute Einfachheit der Beziehung zwischen Voll und Leer (Mauer- und Fensteröffnung) in den Fassaden.

Durch das Ablösen und Höhersetzen des Sockelgeschosses wird einerseits eine natürliche Belüftung des Kellers möglich, andererseits grenzt es den Baukörper zusätzlich von der Umgebung ab.

Die Wohnungsgrundrisse sind durch interne Installationskerne von der Fassade bewusst abgelöst und ermöglichen so interessante zusammenhängende Durch- und Weitblicke. Durch diese Konzeption schaffen sie einen neuen Wohnungstyp für offene Wohnformen. Die Fassade, welche über das zurückversetzte Attikageschoss hochgeführt wird, lässt so Aussen- und Innen-

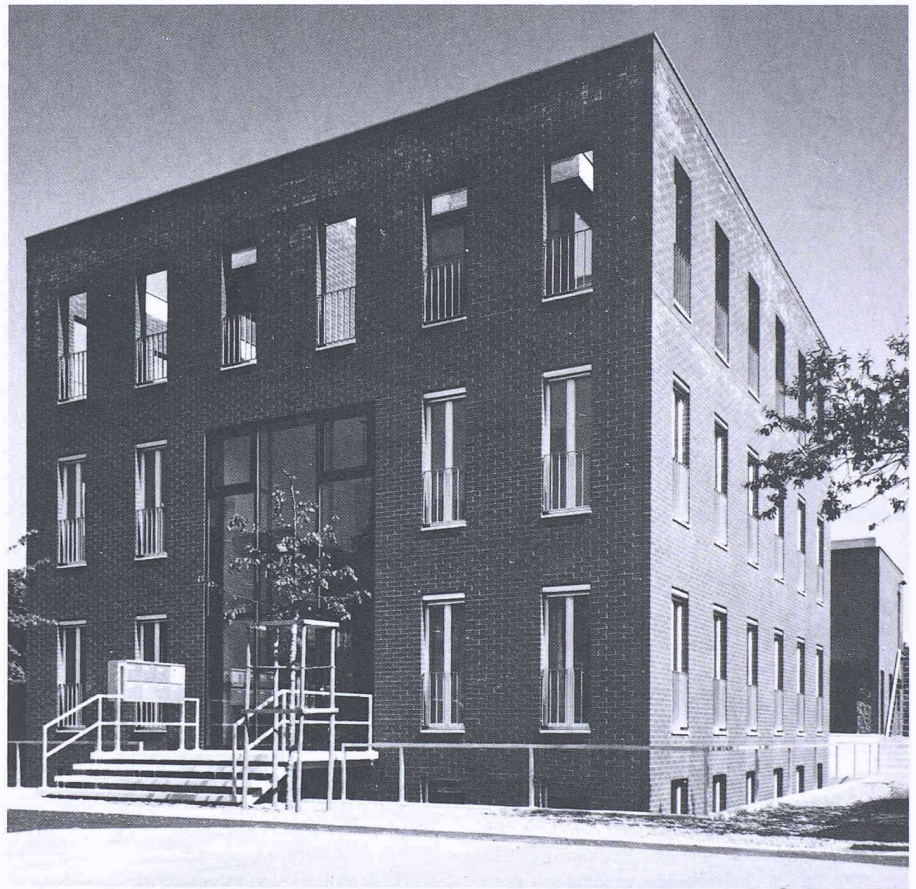

raum zu einem Einzigen verschmelzen. Die erwähnte Krönung der Fassaden definiert das Volumen eindeutig, erlaubt aber interessante Durchblicke von aussen zu aussen durch die Öffnungen der Fassade im Attikageschoss.

Der klare und disziplinierte Aufbau des Baukörpers gibt ihm Kraft und einen eigenständigen Ausdruck, womit er sich als architektonischer Ort in seiner heterogenen Umgebung behaupten kann.

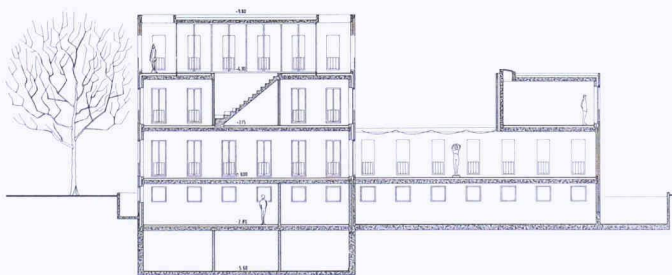

Längsschnitt

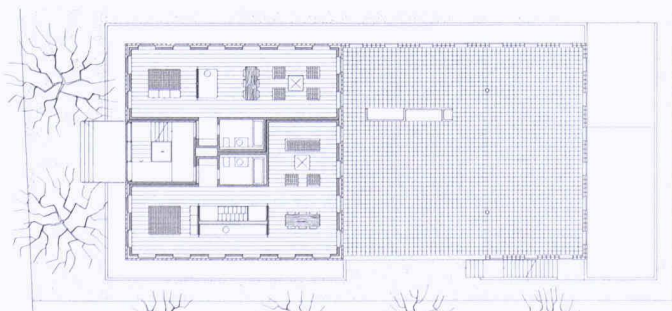

Erdgeschoss

